



Import PhoneBook Nokia Ke Gili-SMS



Gili-SMS

Software SMS penunjang usaha, kegiatan dan layanan

<http://www.yusiwa.com>

Dokumentasi oleh Yudi Silo Wardono

I. Export PhoneBook ke Excel

1. Hubungkan Handphone ke komputer melalui kabel data dan jalankan **Nokia PC Suite**.
2. Jalankan menu **Contacts**

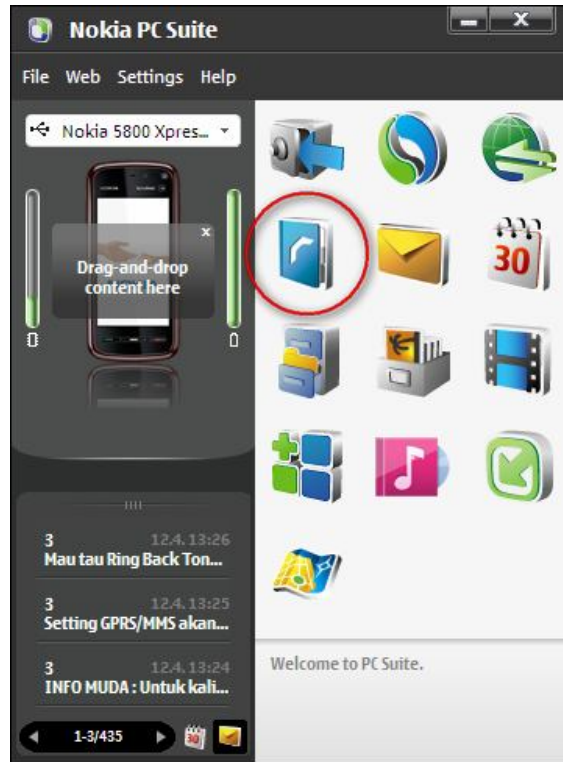

3. Pada dialog Contacts, pilih(blok) semua kontak dengan memilih menu **Edit / Select All** atau tekan tombol **Ctrl+A** pada daftar kontak.

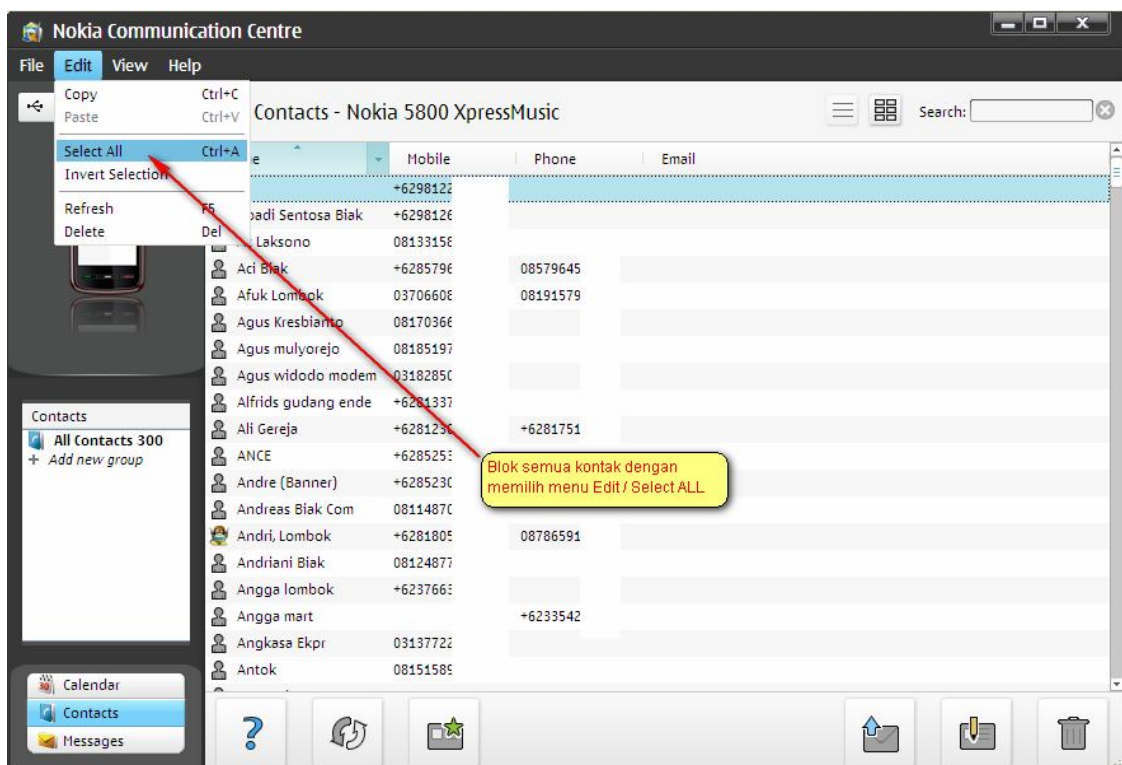

4. Pilih menu **File / Export**

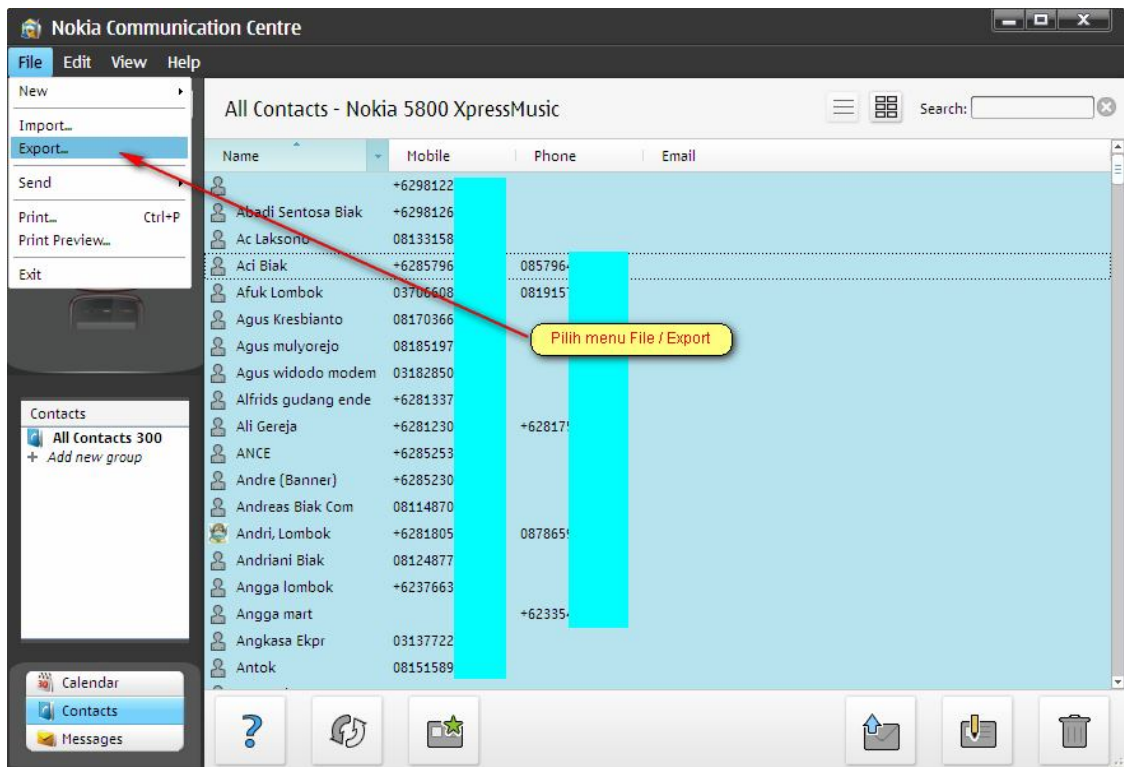

5. Sebutkan nama file dan tempat tujuan.

Sampai disini, isi PhoneBook di Handphone sudah di-export ke file CSV. Selanjutnya lakukan pengaturan data kontak di Excel.

II. Pengaturan Data Kontak di Excel

1. Jalankan **Microsoft Excel**
2. Jalankan menu **Data / Import External Data / Import Data**

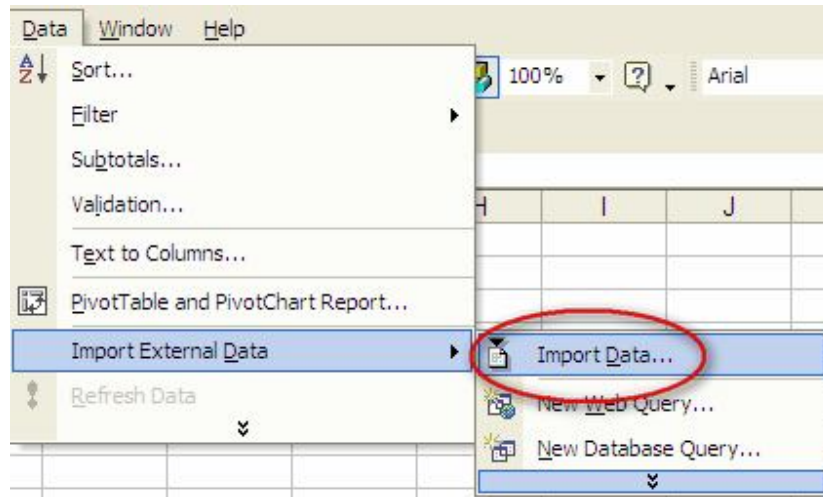

3. Arahkan ke file CSV hasil dari export PhoneBook di **Nokia PC Suite**
4. Pada dialog **Text Import Wizard – Step 1 of 3**, tekan tombol **Next**

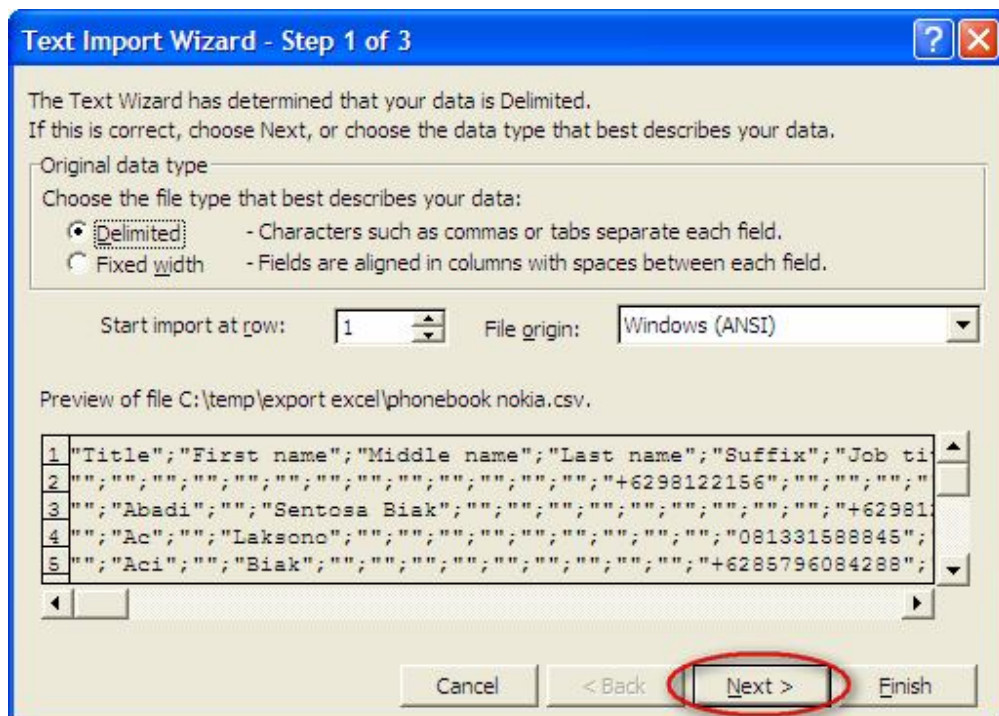

5. Pada dialog **Text Import Wizard – Step 2 of 3**, pastikan opsi **Semicolon** di centang dan tekan tombol **Next**

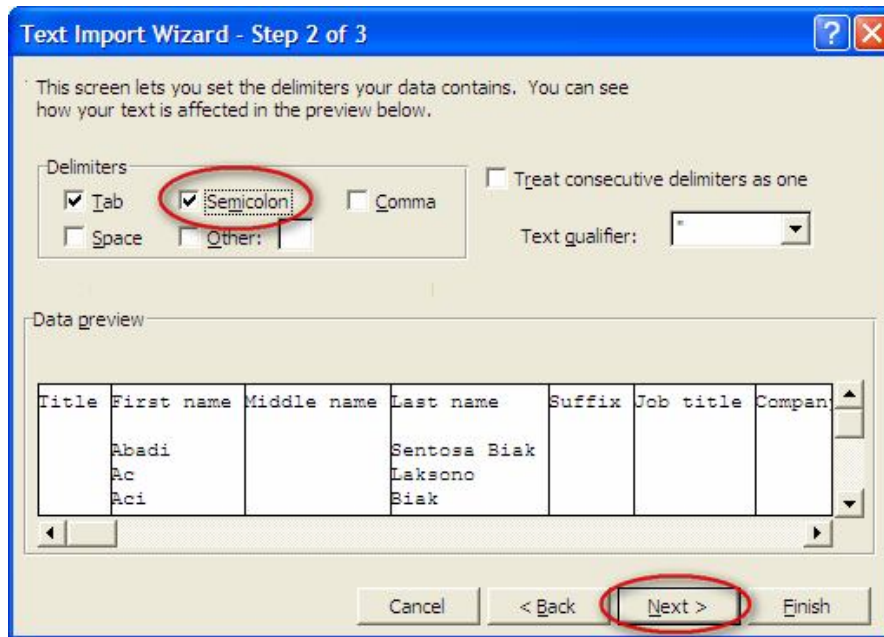

6. Pada dialog **Text Import Wizard – Step 3 of 3**, tekan tombol Finish

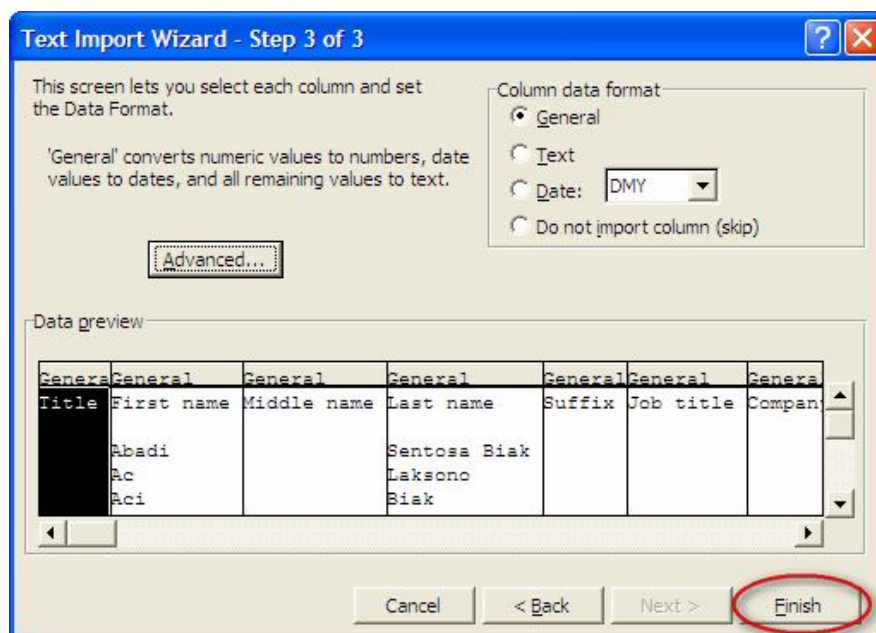

7. Pada dialog **Import Data**, tekan tombol OK

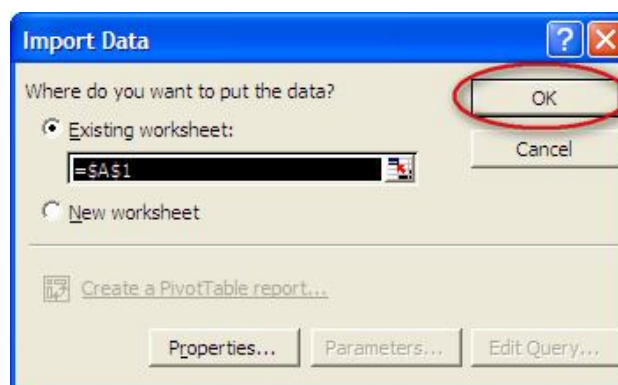

8. Hapus kolom yang tidak perlu, kolom yang bisa di-import ke Gili-SMS adalah **nama**(first name, middle name, last name) dan **nomor handphone**(General mobile, Business phone, Business mobile). Untuk nomor handphone pilih salah satu.

Untuk menghapus kolom di-Excel, blok kolom terlebih dahulu lalu pilih menu **Edit / Delete**

9. Rubah format kolom nomor handphone ke tipe **Number**. Pada kolom nomor handphone klik kanan lalu pilih **Format Cells**. Di dialog **Format Cells**, pilih **Number** lalu tekan tombol **OK**

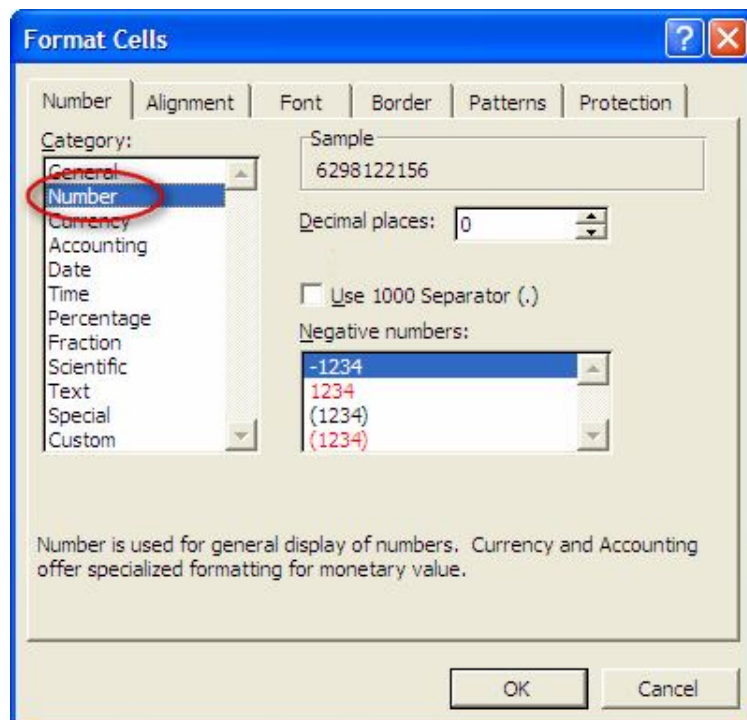
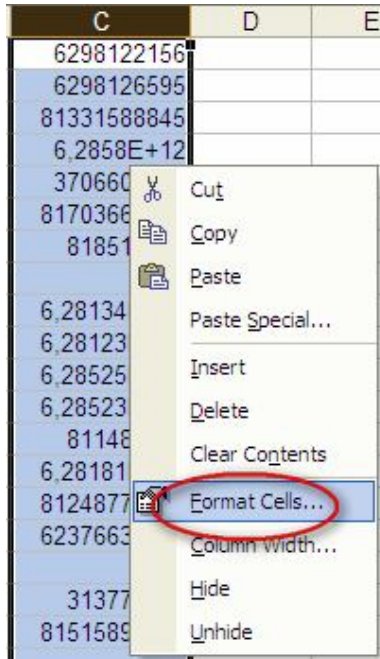

10. Urutan kolom yang akan di-import ke Gili-SMS di Excel adalah **Nomor HP, Nama, Alamat, Tgl Lahir**. Pastikan urutan kolomnya sudah sesuai.

	A	B	C	D
1	NOMOR HANDPHONE	NAMA	ALAMAT	TGL. LAHIR
2			6298	
3	Abadi	Sentosa Biak	6298	
4	Ac	Laksono	81331	
5	Aci	Biak	6285796	
6	Afuk	Lombok	3706	
7	Agus	Kresbianto	81703	
8	Agus mulyorejo		818	
9		Agus widodo modem		
10	Alfrids gudang ende		6281337	
11	Ali	Gereja	628123	
12		ANCE	6285253	
13	Andre (Banner)		6285230	
14	Andreas	Biak	811	
15	Andri, Lombok		805	
16	Andriani	Biak	81248	
17	Angga lombok		62376	
18	Angga mart			
19	Angkasa	Ekpr	313	
20		Antok	81515	
21	Anugrah	Jaya Cen2		
22	Arif	Probolinggo	81332	

Data belum disesuaikan dengan kolom

	A	B	C	D	E	F
1	NOMOR HP	NAMA	ALAMAT	TGL. LAHIR		
2	62981	Abadi Sentosa Biak			Abadi	Sentosa Biak
3	81331	Ac Laksono			Ac	Laksono
4	6285796	Aci Biak			Aci	Biak
5	3706	Afuk Lombok			Afuk	Lombok
6	81703	Agus Kresbianto			Agus	Kresbianto
7	818	Agus mulyorejo			Agus mulyorejo	
8	6281337	Alfrids gudang ende			Alfrids gudang ende	
9	628123	Ali Gereja			Ali	Gereja
10	6285253	ANCE				ANCE
11	6285230	Andre (Banner)				Andre (Banner)
12	811	Andreas Biak Com				Biak Com
13	6281805	Andri, Lombok			Andri, Lombok	
14	81248	Andriani Biak			Andriani	Biak
15	62376	Angga lombok			Angga lombok	
16	313	Angkasa Ekpr			Angkasa	Ekpr
17	81515	Antok				Antok
18	81332	Arif Probolinggo			Arif	Probolinggo
19	85648	Arik			Arik	
20	628158	Ary Dps Bali			Ary	Dps Bali
21	3171	Asher			Asher	
22	3170	Asih Jamil				Jamil
23	8124	Asmawati, mmgrup biak			Asmawati, mmgrup biak	
24	2191	avtechmurah.com, Beny			avtechmurah.com, Beny	

Data yang sudah disesuaikan dengan kolom

- Keluar dari Excel
- Selanjutnya di Gili-SMS, pilih menu **File / Import Data Kontak**
- Tekan tombol **Cari** dan arahkan ke file Excel yang hendak di-import
- Tekan tombol **Verifikasi**

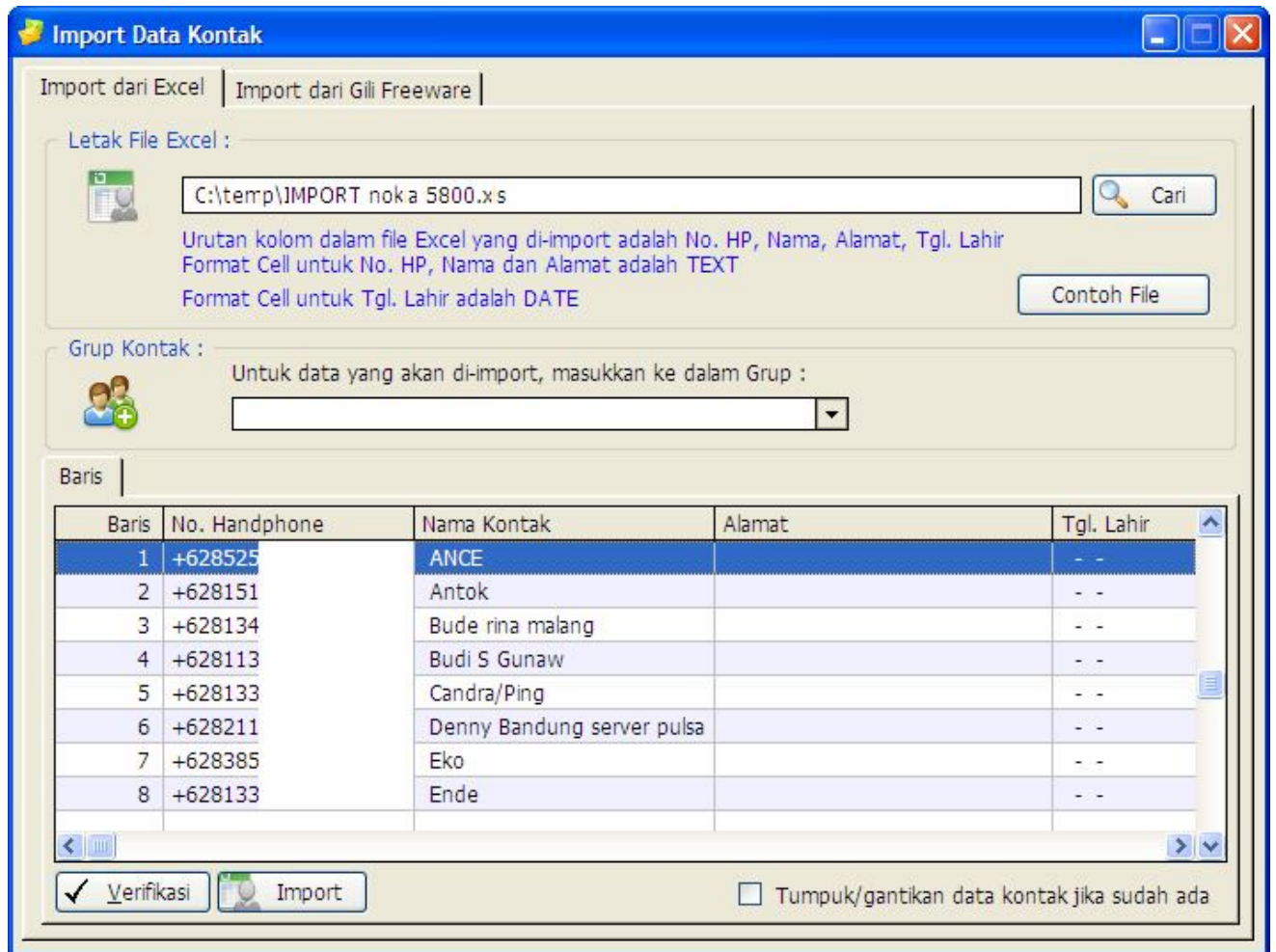

15. Pada daftar, Cek kembali data kontak yang akan di-import. Jika sudah siap, tekan tombol **Import**
16. Selesai